

第15回

全国パトロール技術競技大会

平成12年度

S A J 公認パトロール研修会第4会場



§ 会場 §

群馬県草津町 草津国際スキー場

§ 会期 §

★競技会 《平成12年3月25日(土)~26日(日)》

★研修会 《平成12年3月24日(金)~26日(日)》

§ 主催 §

財団法人 全日本スキー連盟

§ 主管 §

群馬県スキー連盟 ・ 草津スキークラブ

§ 後援 §

草津町・草津国際スキー場・草津温泉観光協会・草津町商工会
草津温泉旅館協同組合・草津町スポーツ振興事業団

§ 協賛 §

公認スキーパトロール連絡協議会

目 次

競 技 大 会 要 項	2～ 3p
大会役員・競技役員	4p
競 技 内 容	5～ 7p
競 技 会 日 程	8p
選 手 名 簿	9～11p
研修会テーマ及び時間割	13p
全 国 研 修 会 日 程	14p
研 修 会 役 員	15p
研 修 会 日 程	16p
研 修 会 参 加 者 名 簿	17～23p
草津国際スキー場 雪上競技コースプロフィール	24～25p

開 会 式 次 第

1. 開 会 宣 言
1. 会 長 あ い さ つ
1. 大会役員長あいさつ
1. 主管県連盟会長あいさつ
1. 地元歓迎あいさつ
1. 来 賓 紹 介
1. 役 員 紹 介
1. 選 手 宣 誓
1. 閉 会 の こ と ば

閉 会 式 次 第

1. 閉 会 宣 言
1. 大会役員長あいさつ
1. 講 評
1. 成 績 発 表
1. 表 彰
1. 第16回 大会開催地あいさつ
1. 閉 会 の こ と ば

全国パトロール技術競技大会

- 【 会 期 】 平成12年 3月25日(土) ~ 26日(日)
- 【 主 催 】 財団法人 全日本スキー連盟
- 【 主 管 】 群馬県スキー連盟・草津スキークラブ
- 【 後 援 】 草津町・草津国際スキー場・草津温泉観光協会・草津町商工会
草津温泉旅館協同組合・草津町スポーツ振興事業団
- 【 協 賛 】 公認スキーパトロール連絡協議会
- 【 会 場 】 群馬県・草津国際スキー場
- 【会場・協力】 群馬県スキー連盟・安全対策部・草津国際スキー場パトロール
- 【大会本部】 『大東館』 群馬県吾妻郡草津町126
TEL 0279-88-2611 FAX 0279-88-5554
- 【本部宿舎】 『大東館』 群馬県吾妻郡草津町126
TEL 0279-88-2611 FAX 0279-88-5554
- 【現地事務局】 草津スキークラブ
TEL 0279-88-4683 FAX 0279-88-1190

【 日 程 】	3月24日(金)	16:00	役員集合
	3月25日(土)	8:00~10:00	受付
		10:00	監督会議
		13:00	開会式
		13:30~	室内競技
	3月26日(日)	10:00	雪上競技
		13:00	閉会式

- 【 目 的 】 スキーパトロールの技術向上と士気高揚をはかり、併せて相互の親睦を密にすることを目的とする。
- 【参加資格】 1. SAJ登録会員1級以上で、スキーパトロールの活動に従事していること。
2. 傷害保険に加入していること。
- 【 チーム 】 SAJ加盟団体より推薦された各県5チーム以内で、各チームは監督1名を含む6名以内のエントリーとする。
- 【申し込み】 平成12年2月10日(木)まで、加盟団体より「SAJスキーパトロール技術競技大会事務局」宛て必着。申し込みは指定された用紙を使用のこと。
- 【参加料】 1チーム10,000円。申し込みと同時にSAJ宛て納入のこと。
- 【 宿 泊 】 加盟団体は、出場チームを取りまとめて、所定用紙に記入の上、2月末日までに現地事務局宛て郵送のこと。宿泊料8,500円(一泊二食)を受付の時点で、納入のこと。
- 【携行品】 *スキー用具
*アキヤボート(持参できない場合は、事前に大会事務局に連絡のこと)
*ロープ(径9mm、長さ5m、同一ロープを本部で準備)
*三角巾(必要分を本部で準備)

【 表 彰 】

1. 男子 総 合 成 績 3位まで賞状及びメダルを授与する。
2. 女子 総 合 成 績 3位まで賞状及びメダルを授与する。
3. 室内 競 技 各 種 目 3位までメダルを授与する。
雪上 競 技 各 種 目 3位までメダルを授与する。
4. 同点は、同順位として表彰する。

【 特 典 】

競技大会出場者は、公認スキーパトロール研修会規程に定める研修会の出席と同等の扱いとする。所定の研修会申し込み用紙に記入の上、研修会費5,000円を添えて、加盟団体経由で申し込むこと。

全国パトロール技術競技大会役員

【役員】

会 長 堤 義明
 副 会 長 伊東 義郎 北野 次登 八木 祐四郎
 大会役員長 丸山 庄司
 大会役員 青木 巖 村里 敏彰 渡辺 茂 高橋 清作
 小林 俊勝 木田 勝久 坂東 克彦 栗山 節郎
 千葉 純司 市川 紘一郎 宮崎 範一 中沢 敬
 飯山 十四二 小林 祐邦 福田 信夫 中沢 保夫

【組織委員会】

委 員 長 五十嶋 博文
 副 委 員 長 高橋 賢一 上平 尚 速水 修
 委 員 片倉 善文 松本 徹也 田口 晶英 和田 均
 高橋 徳治 阿部 宏希 森山 直温 富永 好文
 川尻 孝正
 総 務 主 任 羽生 龍弘

【競技役員】

【雪上競技】

技 術 代 表	高橋 賢一	
競 技 委 員 長	上平 尚	
競 技 係 長	田口 晶英	
コ ー ス 係 長	森山 直温	
主 審 長	高橋 徳治	
施 設 会 場 係 長	片倉 善文	
決 勝 審 判	和田 均	
出 発 審 判	新井 和夫	
旗 門 審 判 係 長	大信 田雅伸	
計 時 計 算 係 長	辺 見 秀 利	
計 時 計 算 係	草津 スキークラブ	
ボ ー ド チェック	高橋 徳治	田村 一司
コ ー ス 主 任	田村 一司	
コ ー ス 係 判	研修生 全員	
ペナルティー 審判	阿部 宏希	富永 好文
	大信 田雅伸	川尻 孝正
	松本 徹也	
セ ッ タ ー	阿部 宏希	田村 一司
	森山 直温	富永 好文
	川尻 孝正	

【室内競技】

《ロープ競技》

審判長 松本 徹也
 審判員 阿部 宏希
 記録係 } S A J 競技役員
 時計係 } 群馬県研修生

《三角巾競技》

審判長 富永 好文
 審判員 川尻 孝正
 記録係 } S A J 競技役員
 時計係 } 群馬県研修生
 仮患者 研修生選抜

全国パトロール技術競技大会大会競技内容

【 雪 上 競 技 】

雪上での救急活動は、寒冷な雪の斜面で救助、運搬に特殊な技術が必要である。
安全ルートを選択、安静な搬送のためのスキー操作、これらスキーパトロール業務を想定しての競技である。

チームを代表する5名の選手がスタートからゴールするまでの所要タイムとペナルティタイムを合計して得点とする。

【アキヤボート運搬種目】

選手は、アキヤボートの前後に1名ずつ配置し、仮患者を乗せ（頭を斜面上方にして腹這いの状態）で、定められた地点よりスタートする。

途中セットされた旗門（旗門間は十分な間隔があり、安全を優先させたコース設定）を通過し指定されたタッチエリア内で次の選手にアキヤボートをリレーする。

アキヤボートを引き継いだ選手も前者と同様に搬送する。

ゴールした後、定められたストップエリア内でアキヤボートを完全に停止させて競技を終了する。

《ペナルティー》

1. 旗門に接触（接触の程度に関係なく）・・・10秒
2. アキヤボートの転覆・・・・・・・・・・10秒
3. 搬送者の転倒・・・・・・・・・・10秒
4. ストップエリアでの無停止、はみ出し・・・10秒
5. 搬送者以外の補助行為・・・・・・・・・・30秒

《ルールの付則》

1. 前後2人の選手と、仮患者を乗せたアキヤボートとが、旗門と旗門とを結ぶライン上を、両スキーで通過したとき『通過』と認められる。
2. コース内1チーム搬送を原則とする。
3. 特別のルール設定が必要な場合は、監督会議で申し合わせる。
4. 再レースの必要な『抗議』については、チームの競技終了後5分以内に当該選手若しくは監督が、主審に対して行うものとする。
但し、ペナルティーに対する抗議は一切これを認めない。

【チーム総合滑降種目】

スキー場の安全は巡視に始まり巡視に終わる。

任務遂行にはスキーヤーから信頼されるスキー技術とチームワークとが必要であり、これらスキーパトロール業務を想定しての競技である。

選手4名のチームワーク、スキー技術、演技構成について総合得点とする。

《 実 施 内 容 》

1. 1チーム4名で滑走する（アキヤボート搬送と同一選手でなくても良い）
2. 技術の指定はせず、スタートからゴールまで自由演技とする。
3. 得点は、5審判の上下得点をカットし、3採用の合計とする。
各審判の持ち点を100点とし、減点された得点合計をタイムに換算する。

【 室 内 競 技 】

ロープを使用した競技、三角巾を使用した救急手当、それらは常に目的に適う正しい使用法の知識と訓練された技術が必要である。

双方とも正確で迅速な手さばきを競う競技であり、選手は室内競技2種目に出場しなければならない制限はない。

ロープ種目は、タイム合計に2を乗じ、三角巾種目は、タイム合計を2で除して得点とする。

【 ロ ー プ 操 法 種 目 】

チームを代表する4名が、各々指示されたロープ結束法を実施する。

1名の選手を2名の時計員が計測し、審判長のスタート合図で計測を開始し、競技者がゴールラインを両足で通過したとき計測を停止する。

結束の判定は、所定のゲージにより審判が行う。

《ペナルティー》

1. 未完（誤結束・タイムオーバー）・・・・・・制限タイム・プラス・5秒
2. 指定条件違反・・・・・・・・・・所定タイム・プラス・5秒

《 指 定 条 件 》

- ① 目的に適う正しい結束であること。
- ② 末端処理で使用する『止め結び』は「ひと結び」とする。
- ③ 結束後の末端の長さは約10cm（一握り）程度とする。
- ④ 輪を作る結束は、大きさの基準を満たすこと。
- ⑤ 結び目は、緩みなく密着させる。
- ⑥ 結束の手順は自由、踏み付け操作をしてはならない。

《ルールの付則》

1. ロープは、競技本部で準備したものを使用する。
2. 審判長は、監督会議において結束種目と指定条件を明確に伝達し、判定用ゲージを提示する。
3. 判定終了後、審判長の指示があるまで結束された状態を保持する。
4. 審判長は、ペナルティーを加付した内容を明確にし、選手に提示する。
5. 判定についての『抗議』は、一切これを認めない。

【三角巾包帯法種目】

チームを代表する4名が、各々指示された種目を仮患者にリレー方式で実施する。

各々チームに2名の時計員が計測し、審判長のスタート合図で計測を開始し、最終競技者がゴールラインを両足で通過したとき計測を停止する。

判定は、審判が行う。

《ペナルティー》

1. 未完の判定・・・・・・・・・・所要タイム・プラス・1項目50秒
 - ①未完は、完成状態判定基準1項目10秒の5項目不適合
 - ②オーバータイムは、制限タイムが所定タイムとなり未完と同等
 - ③指定条件違反は、判定不可能につき未完と同等
2. 指定条件（完成状態）の判定・・・・・・・・・・所要タイム・プラス・1項目10秒

《 指 定 条 件 》

- ① 『目的に適合』は、正しい部位へ、適量の包帯であること。
- ② 『縛り方』は、「本結び」とする。
- ③ 『末端処理』は、両端末を両方に分けて上から処理する。
- ④ 『締め強さ』は、強すぎず・弱すぎず。
- ⑤ 『縛り目の位置』は、傷害部位を外した位置。

《ルールの付則》

1. 三角巾は、競技本部で準備したものを使用する。
2. 審判長は、監督会議において包帯種目と指定条件を明確に提示する。
3. 判定終了後、審判長の指示があるまで結束された状態を保持する。
4. 審判長は、ペナルティーを加付した内容を明確にし、選手に提示する。
5. 判定についての『抗議』は、一切これを認めない。

全国パトロール技術競技大会日程

草津国際スキー場

時間 / 月日	第1日目3月24日	第2日目3月25日	第3日目3月26日
7:00		朝食	朝食
8:00			ホテル出発 アキヤポートチェック (天狗山ゲレンデパトロール室前)
9:00		受付 (ホテル1階ロビー) 監督会議 (ホテル・大東館)	コースインスペクション
10:00			①アキヤポート搬送競技 天狗山ゲレンデ
11:00			②チーム総合滑降 天狗山ゲレンデ
12:00		昼食 (自由)	スキー場出発
13:00		ホテル出発 開会式 (草津町総合体育館) <small>駐車場が狭いため、全員ホテルのバスで往復</small>	閉会式 (ホテル・大東館)
14:00		ロープ操法競技	
15:00		三角巾包帯法競技	
16:00	役員集合	終了次第ホテルへ帰館	
17:00	全体会議 (ホテル・大東館)		
18:00		合同交流懇親会	
19:00	夕食		
20:00			
21:00			
22:00			

平成12年度

第15回 全国パトロール技術競技大会

選手名簿

スキーパトロール技術競技大会選手名簿

No.	チ ャ ム	監 督 (*印選手兼)	選 手 氏 名				
1	神 奈 川 女 子	監督 戸嶋 洋治	石川 恭代	柴山 俊子	毛見 康子	渡邊 露子	山田 千鶴
		交替					
2	東京都B (女子)	監督 寺西 馨	山本 道子	小林佐知子	松本 明美	滝 芳美	角張 涼子
		交替					
3	群 馬 C (女子)	監督 後藤奈津子*	小和田美由紀	鈴木 紀子	中川 奈央	西祖 愛	
		交替					
4	北 海 道 (北海道自衛隊)	監督 影山 広美	中村 建司	工藤 顕	田中 哲雄	斉藤 ゆみ	松本 年弘
		交替					
5	群 馬 A	監督 山崎 浩	白鳥 順司	深沢 和己	金崎 努	金子 武史	
		交替					
6	愛 知 県	監督 前山 昌親*	前山 康子	寸為 幸治	小野田將利	石走 知子	山田 和典
		交替					
7	白 馬	監督 太田 廣	内藤 健吾	大森 静光	森 正夫	長谷川道雄	根本 丈司
		交替					
8	アルツ磐梯スキー場	監督 渡部 宏一*	栗田 友幸	山本 琢磨	川口 文博	瓜生 英雄	
		交替					
9	岐阜 A ダイナランドスキーパトロール	監督 宇津宮 優 *	小坂 文義	宮前 勝	中島 富伸	上平 茂輝	菅野 直人
		交替					
10	青森県選抜	監督 相馬 均	大西 誠一	川仁 光也	新潟 麻紀	市川 仁	
		交替					
11	芸北国際スキーパトロール	監督 毛利信太郎	石田 良造	青木 幸路	花屋 勝利	梶原 健	
		交替					
12	宮 城 選 抜	監督 奥山 光幸*	三神 良太	千葉 正幸	井上 隆	杉山 史隆	熊沢 浩一
		交替					
13	福 島 選 抜	監督 浦住 英雄	丹野 良地	武藤 信也	高橋 幸一	伊藤 貞雄	柿沼 孝行
		交替					
14	東京都A (男子)	監督 高嶋 忠之	大久保康男	織田 久	黒埼 正喜	飯田 剛巳	堀江 敏雄
		交替					
15	野 沢 温 泉	監督 小玉 貞美	長尾 匠	伊東 麻美	藤田 逸実	斉藤 宏典	
		交替					

スキーパトロール技術競技大会選手名簿

No.	チー ム	監 督 (*印選手兼)	選 手 氏 名				
16	ジュネス栗駒	監督 高橋 江一	石川 培実	酒井 秀仁	佐々木福太郎	鈴木 義広	斉藤 和照
		交替					
17	富 山 県	監督 山本 勝治	大久保証雄	北山 幹郎	石崎 巖	広田 正利	廣田 容子
		交替					
18	夏油高原	監督 佐藤 安美	佐藤 公一	浅田 康晴	菅原 健	阿部 智浩	高橋 英紀
		交替					
19	石川 A 金沢セイモア	監督 干潟 守*	辻 謙一	東出 博人	谷口 清次	大谷 高行	辰己 渡
		交替					
20	群 馬 B	監督 笠原 森吉	石井 弘之	大竹 一嘉	嶋村 進	伊藤 博	
		交替					
21	赤倉スキーパトロール隊	監督 安喰 均	結城 正行	菅野 久一	高橋 亮一	小屋 寿幸	
		交替					
22	神奈川 男子A	監督 福沢 洋治	杉崎 裕一	小川 康	古谷 省吾	山川 正一	津野田 博
		交替					
23	白樺高原パトロール	監督 塩川 利樹	羽田 聖一	中野 豊和	花田 岳秀	岩田 大輔	村橋 厚樹
		交替					
24	茨 城 A	監督 丸山 明雄	富樫 泰一	山県 力	澤畠 哲夫	会沢 良二	高瀬 勝則
		交替					
25	岐阜 B 鷲ヶ岳スキーパトロール	監督 山下 達樹	香島 大作	山下 和也	上田 哲男	河辺 裕子	上田 智子
		交替					
26	フェアリーランドかねやま	監督 栗田 司*	渡部 拓弥	渡部 好博	渡部 康孝	本名 剛	
		交替					
27	東京都世田谷区スキー協会	監督 田中 真人*	小川 敏之	浜田 裕	津幡 淳	小俣 雅史	須澤 浩一
		交替					
28	神奈川 男子B	監督 谷口 洋一	米倉 孝則	丹羽 一夫	川越 士郎	南谷 誠	古谷 寿男
		交替					
		監督					
		交替					
		監督					
		交替					

平成12年度

S A J 公 認

パ ト 口 - ル 研 修 会

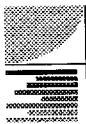

平成12年度



S A J 公 認 パ ト ロ ー ル 研 修 会 テ ー マ 及 び 時 間 割

実技（4単位）時間割		理論（2単位）時間割	
基礎スキー技術	2H	スキー・スノーボード傷害の実情	1H
搬送応用スキー技術	2H	スキー医学	1H
スキー救急法実技	2H	スキー用具・索道・気象	1H
救急救命機材実技	1H	情報交換	1H
ロープワーク	1H	研修テーマ	1H
応用救出	1H		
2000年度 雪上テーマ		2000年度 理論テーマ	
1) カービングスキーの特徴と傷害防止		1) 救急の基本・重大事故のための知識	
2) 搬送の基本とスキッピング操作		2) スノースポーツ傷害の実態と対策	

平成12年度

SAJ公認 パトロール研修会 全国会場日程表

会場	第1会場・北海道	第2会場・北海道	第3会場・青森県	第4会場・群馬県	第5会場・鳥取県
会期	平成12年1月 28日(金)~30日(土)	平成12年2月 18日(金)~20日(日)	平成12年3月 17日(金)~19日(日)	平成12年3月 24日(金)~26日(日)	平成12年2月 24日(木)~26日(土)
会場	北海道 びっふスキー場	ルスツリゾート スキー場	鱒ヶ沢スキー場	草津国際スキー場	大山スキー場
責任者	北河 茂	小林 俊勝	藤田 嵩	五十嶋 博文	
主任講師	速水 修	植木 則子	一戸 繁輝	高橋 徳治	高橋 賢一
総務主任	高橋 聖一	鈴木 幹夫	元島 茂夫	羽生 龍弘	鈴木 和義
会場担当	松本 徹也	松本 徹也	川村 重良	片倉 善文	村尾 信道
本部宿舎	遊湯びっふ 〒078-0327 川上郡比布町 北7線16号 TEL 0166-85-4700 FAX 0166-85-4126	ルスツリゾートホテル 〒048-1711 虻田郡留寿都村 字泉川13番地 TEL 0136-46-3331 FAX 0136-46-3229	鱒ヶ沢プリンスホテル 〒038-2793 西津軽郡鱒ヶ沢町 鱒ヶ沢高原 TEL 0173-72-1011 FAX 0173-72-1311	ホテル大東館 〒377-1711 吾妻郡草津町 大字草津126 TEL 0279-88-2611 FAX 0279-88-5554	ホテル大山 〒689-3318 西伯郡大山町 大山36-3 TEL 0589-52-2111 FAX 0589-52-2260
講師	青木 成孝 伊藤 洋悦 影山 広美 鵜川 智江	伊瀬谷 重雄 菊池 哲也 秋元 洋一 前田 紀子 佐藤 貴文	田口 晶英 中澤 義昭 立花 圭介 千葉 栄一郎 小山 啓	和田 均 森山 直温 田村 一司 新井 和夫 川尻 孝正 辺見 秀利	伊沢 正純 毛利 信太郎 米田 幸雄 村上 陽一
部外講師	ジャパン救急サービス 山辺 美夫 ドクター 進藤 正明	ジャパン救急サービス 山辺 美夫 ドクター 道井 洋吏	ジャパン救急サービス 山辺 美夫 ドクター 奥田 惇二	ジャパン救急サービス 山辺 美夫 ドクター 栗山 節郎	ジャパン救急サービス 山辺 美夫 ドクター 栗山 節郎
役員集合	平成12年1月27日 午後5時	平成12年2月17日 午後5時	平成12年3月16日 午後5時	平成12年3月23日 午後5時	平成12年2月23日 午後5時
受講者受付	平成12年1月28日 12:00~13:00	平成12年2月18日 12:00~13:00	平成12年3月17日 12:00~13:00	平成12年3月24日 12:00~13:00	平成12年2月24日 12:00~13:00
申込締切	平成12年 1月10日(月)	平成12年 1月10日(月)	平成12年 1月10日(月)	平成12年 1月10日(月)	平成12年 1月10日(月)
申込み先	所定の申し込み用紙に記入の上、研修会費5,000円を添えて(財)全日本スキー連盟へ				

平成12年度

S A J 公 認 パ ト ロ ー ル 研 修 会 第 4 日 会 場

主 催	財団法人 全日本スキー連盟
主 管	群馬県スキー連盟 ・ 草津スキークラブ
後 援	草津町・草津国際スキー場・草津温泉観光協会・草津町商工会 草津温泉旅館協同組合・草津町スポーツ振興事業団
会 場	群馬県草津町 草津国際スキー場
会 期	平成12年 3月24日(金) ～ 26日(日)
運営責任者	五十嶋 博文
総務主任	羽生 龍弘
会場担当	片倉 善文
本部宿舎	ホテル 大東館
	TEL 0279-88-2611
講 師	(主任) 高橋 徳治
	和田 均・森山 直温・田村 一司・新井 和夫・川尻 孝正・ 辺見 秀利
	ドクターパトロール 栗山 節郎
	ジャパン救急サービス 山辺 美夫
役員集合	平成12年 3月23日(木)
受講者受付	平成12年 3月24日(金) 12:00～13:00
申込み締切	平成12年 1月10日(月) (所属クラブ→都道府県連盟→(財)全日本スキー連盟へ)
— メモ —	

S A J 公 認 パ ト ロ ー ル 研 修 会 日 程

第4会場 群馬県草津町 草津国際スキー場

時間 / 月日	第1日目3月24日	第2日目3月25日	第3日目3月26日
7:00		朝の集い	朝の集い
8:00		朝食	朝食
9:00		雪上研修 (基礎技術の確認) (カービングスキーの特徴)	パトロール技術競技大会 雪上競技参加・応援
10:00			
11:00			
12:00	受付・昼食	昼食	閉会式
13:00		パトロール技術競技大会 開会式に参列	・理論 2単位 ・実技 4単位
14:00	開会式		
15:00	救急法(基本の復習) 救急機材とCPR (ジャパン救急サービス)	パトロール技術競技大会 室内競技参加・応援	
16:00		(ジャパン救急サービス)	
17:00			
18:00	夕食	情報交換	
19:00	スキー・スノーボード 傷害実態と原因 (フリーキング)		
20:00			
21:00			
22:00			

平成12年度

S A J 公 認 パ ト ロ ー ル 研 修 会

研 修 生 名 簿

群馬県・草津町・草津国際スキー場

スキ - ハ ° ト ロ - ル 研 修 会 参 加 者 名 簿

No.	氏 名	性別	年齢	所属県連	住 所	電 話
1	丸山 明雄	男	66	茨 城 県	つくば市吾妻3-19-1ハ°-ケ°ル吾妻3-305	0298-51-7740
2	志水 淳	男	64	長 野 県	下高井郡山ノ内町夜間瀬北志賀竜王11700-10	0269-33-6611
3	平井 久夫	男	63	東 京 都	埼玉県所沢市上新井883-20	042-922-1263
4	上利 貞夫	男	61	群 馬 県	高崎市羅漢町72	027-322-3081
5	寺西 馨	女	58	東 京 都	中央区日本橋箱崎町44-5-B-707	03-3668-0767
6	佐竹 義雄	男	57	群 馬 県	碓氷郡松井田町大字横川578	027-395-2215
7	門脇 毅	男	57	愛 知 県	長野県下伊那郡阿智村智里中央4033-44	0265-44-2606
8	堀 昭	男	57	千 葉 県	東京都葛飾区高砂2-2-9	03-3673-6240
9	高梨 栄	男	57	群 馬 県	勢多郡北橋村大字箱田232-2	0279-52-3218
10	加藤 昭光	男	56	愛 知 県	瀬戸市松原町2-53	0561-21-4601
11	小椋 健司	男	54	愛 知 県	春日井市大留町2-4-15	0568-52-3167
12	栗木 照恒	男	54	愛 知 県	名古屋市西区中小田井三丁目346	052-502-1831
13	岡田 君夫	男	54	新 潟 県	岩船郡朝日村蒲萄1286	0254-73-1234
14	富田 安子	女	53	岐 阜 県	揖斐郡揖斐川町三輪557	0585-22-0338
15	谷中 徳次	男	52	栃 木 県	小山市乙女1077-3	0285-45-4900
16	横田 仁	男	52	群 馬 県	多野郡吉井町池315-6	0273-87-3048
17	佐藤 泰雄	男	52	長 野 県	下高井郡野沢温泉村豊郷6623	0269-85-2867
18	山田 浩二	男	52	岐 阜 県	一宮市今伊勢町宮後字宮代48-10	0586-44-6924
19	黒厚子 富義	男	52	兵 庫 県	養父郡関宮町葛畑1214	0796-67-8284
20	中野 孝俊	男	51	新 潟 県	東京都墨田区京島1-38-1しきふね駅前7°サ° 515号	03-3438-1885
21	西脇 圭一郎	男	51	京 都 府	伏見区淀新町589-30	075-631-5466
22	安槌 敏晴	男	51	東 京 都	新宿区早稲田鶴巻町576	03-3268-1583
23	山県 力	男	51	茨 城 県	北茨城市華川町車333	0293-42-3667
24	鉦 宗一	男	50	岐 阜 県	吉城郡河合村大字角川846	0577-65-2459
25	鈴木 孝造	男	50	静 岡 県	焼津市中里418	054-628-9128
26	加藤 進	男	50	三 重 県	桑名市安永1537	0594-21-1197
27	真庭 二三夫	男	50	群 馬 県	利根郡昭和村大字糸井7325-1	0278-24-7565
28	片塩 元久	男	50	長 野 県	下高井郡野沢温泉村坪山347	0269-85-2882
29	余谷 真治	男	50	愛 知 県	名古屋市北区黒川本通2-11-1コ°ホ° 谷口204	052-913-9553
30	星野 祥	男	50	群 馬 県	利根郡片品村菅沼530	0278-58-3543
31	小玉 貞美	男	49	秋 田 県	南秋田郡若美町松木沢145	0185-46-2453
32	牧野 元恵	男	49	福 井 県	勝山市鹿谷町保田34-14	0779-89-2700
33	河野 健	男	49	長 野 県	下高井郡野沢温泉村豊郷4379-3	0269-85-2626
34	望月 信雄	男	49	静 岡 県	清水市草ヶ谷299-5	0543-66-9301
35	山本 一典	男	48	東 京 都	茨城県水戸市天王町4-26-606	0292-27-4256
36	角野 勢力	男	48	兵 庫 県	養父郡関宮町丹戸98-2	0796-67-7203
37	岩村 茂	男	48	長 野 県	北佐久郡御代田町西整井沢4108-1440	0267-32-8820
38	山下 満佐子	女	48	岐 阜 県	東京都千代田区神田駿河台2-3-10ビ°デ°ス茗芳1010	03-3233-2613
39	高橋 英紀	男	47	岩 手 県	北上市常盤台2-2-33	0197-64-1008
40	後藤 泰彦	男	47	群 馬 県	吾妻郡草津町大字前口529-16	0279-88-9530

スキ - ハ ° ト ロ - ル 研 修 会 参 加 者 名 簿

No.	氏 名	性別	年齢	所属県連	住 所	電 話
41	内田 嘉衛	男	47	三重県	三重郡川越町高松570	0593-64-9343
42	尾島 正夫	男	46	兵庫県	宍粟郡千種町河呂	0790-76-2779
43	売谷 治彦	男	46	岐阜県	大野郡久々野町山梨1539-1	0577-52-3215
44	宮川 一美	男	46	岐阜県	安八郡神戸町末守537-2	0584-27-3014
45	長谷川 峰子	女	46	兵庫県	大阪府東大阪市若江東町2-7-906	06-6726-6394
46	井口 善博	男	46	新潟県	南魚沼郡六日町大字坂戸276	0257-73-5269
47	野田 陽一	男	46	岐阜県	本巣郡穂積町馬場上光町3-123	058-327-0792
48	高橋 政己	男	46	岐阜県	揖斐郡揖斐川町小島1437	0585-22-3593
49	高橋 江一	男	45	秋田県	雄勝郡東成瀬?川字天江52-1	0182-47-5107
50	長村 賢一	男	45	兵庫県	養父郡関宮町奈良尾142	0796-67-8323
51	今西 満	男	45	岐阜県	揖斐郡揖斐川町上野417	0585-22-3560
52	角谷 正秀	男	45	新潟県	南魚沼郡湯沢町大字神立3762	0257-85-6836
53	神保 輝昭	男	45	神奈川県	津久井郡相模湖町寸沢嵐2519	0426-85-0358
54	寸為 幸治	男	45	愛知県	西加茂郡三好町大字筋生字水洗20-2	05613-4-2584
55	田中 治衛	男	45	福井県	勝山市村岡町浄土寺38-4	0779-88-1274
56	柳沢 一彦	男	44	長野県	北安曇郡白馬村北城975-2	0261-72-5565
57	安原 勝則	男	44	兵庫県	宍粟郡千種町千草	0790-76-2116
58	植野 光二	男	44	岐阜県	吉城郡上宝村一重ヶ根723	0578-9-2359
59	羽田 道信	男	44	愛知県	豊明市新田町中ノ割62-21	0562-93-1423
60	永沢 幸男	男	44	岐阜県	不破郡垂井町岩手2289-3-2	0584-22-2662
61	西村 誠	男	44	福井県	南条郡今庄町今庄59-8-1	0778-45-0228
62	浅井 俊臣	男	44	岐阜県	吉城郡上宝村平湯128-6	0578-9-2323
63	舟久保 元孝	男	44	山梨県	富士吉田市小明見4004	0555-24-4391
64	滋野 守	男	44	岐阜県	吉城郡上宝村柄尾21	0578-9-2404
65	石井 克巳	男	44	群馬県	利根郡昭和村糸井7408-1	0278-24-7450
66	西村 憲輝	男	44	兵庫県	養父郡関宮町葛畑1365-3	0796-67-7253
67	岡田 尚士	男	44	兵庫県	宍粟郡安富町安志	0790-66-3629
68	行方 浩一	男	44	新潟県	南魚沼郡大和町大字浦佐282-1	0257-77-2466
69	和田 保	男	44	岐阜県	吉城郡上宝村一重ヶ根	0578-9-2532
70	富樫 美昭	男	43	東京都	埼玉県大宮市三橋3-586	048-644-7844
71	近藤 宏	男	43	長野県	東筑摩郡朝日村大字古見962旭ヶ丘団地26号	0263-99-3579
72	笠原 森吉	男	43	群馬県	利根郡片品村大字越本1186	0278-58-2365
73	富樫 泰一	男	42	茨城県	水戸市東原3-4-3-103	0292-21-1135
74	林 修二	男	42	福井県	武生市元町5-25	0778-23-1461
75	竹内 孝	男	42	岐阜県	揖斐郡春日村美束	0585-57-2607
76	杉本 彰信	男	42	岐阜県	大野郡久々野町山梨2342	0577-52-2471
77	山田 和典	男	42	愛知県	春日井市東神明町710-14	0568-88-7012
78	村井 勝久	男	42	愛知県	北設楽郡豊根村坂字場中野6-3	05368-7-2168
79	野田 理子	女	42	岐阜県	愛知県一宮市大字春明字北石田生19-1	0586-76-9266
80	西端 雅弘	男	42	三重県	和歌山県那賀郡岩出町森13-8	0736-62-9285

ヌキ - ハ ° ト ロ - ル 研 修 会 参 加 者 名 簿

No.	氏 名	性別	年齢	所属県連	住 所	電 話
81	渡邊 紀行	男	42	新 潟 県	北魚沼郡小出町大字小出島507甲	02579-2-7283
82	竹中 静夫	男	42	兵 庫 県	城崎郡日高町山田642	0796-45-0127
83	岡 敏行	男	41	兵 庫 県	城崎郡日高町岩中163-5	0796-42-0844
84	平瀬 卓哉	男	41	兵 庫 県	宍粟郡山崎町葛根	0790-67-0510
85	星野 高男	男	41	群 馬 県	利根郡片品村鎌田4082	0278-58-3007
86	林 勝久	男	41	群 馬 県	利根郡月夜野町下津2012-4	0278-62-0439
87	池谷 仁	男	41	山 梨 県	富士吉田市上暮地1-5-3-302	0555-24-5743
88	富士川 裕司	男	41	神 奈 川 県	東京都稲城市平尾1-54-12	042-331-4440
89	大久保 康男	男	41	東 京 都	小平市学園西町2-8-23	042-342-2971
90	小川 敏之	男	40	東 京 都	神奈川県相模原市東林間4-11-11	0427-49-7422
91	織田 久	男	40	東 京 都	東大和市向原1-10-24	042-565-5898
92	山本 美苗	女	40	埼 玉 県	浦和市神明2-8-16	048-861-3340
93	長澤 敏一	男	40	神 奈 川 県	東京都中野区江原町1-29-7	03-3954-1446
94	古清 水輝	男	40	大 阪 府	長野県北佐久郡御代田町大字塩野405-46	0267-32-0165
95	富井 稔	男	39	長 野 県	下高井郡野沢温泉村豊郷9405-3	0269-85-2773
96	浜田 裕	男	39	東 京 都	埼玉県坂戸市石井2898-13-515	0492-89-5162
97	小林 則雄	男	39	兵 庫 県	養父郡関宮町大谷230-1	0796-67-2882
98	森 正夫	男	39	長 野 県	北安曇郡白馬村北城新田7ビル201号	0261-72-7369
99	宮下 信也	男	39	長 野 県	飯山市大字飯山8963-1	0269-63-2919
100	谷口 洋一	男	39	神 奈 川 県	横浜市瀬谷区三ツ境60-5	045-391-9583
101	竹内 勉	男	39	岐 阜 県	揖斐郡春日村美東	0585-58-3007
102	田村 真吾	男	39	兵 庫 県	養父郡養父町新津212	0796-64-0778
103	福生 吉洋	男	39	岐 阜 県	岐阜市諏訪山2-6-11	058-243-3367
104	木山 葉野人	男	39	兵 庫 県	宍粟郡千種町西河内	0790-76-2881
105	田中 真人	男	38	東 京 都	日野市多摩平5-20-7	0425-86-7280
106	黒崎 正喜	男	38	東 京 都	千葉県流山市こうのす台260-14	0471-53-4741
107	石川 培実	男	38	秋 田 県	平鹿郡増田町亀田字柳原71	0182-45-3491
108	日比野 功	男	38	愛 知 県	名古屋市中川区吉津三丁目1701	052-431-5958
109	塩澤 好彦	男	37	静 岡 県	焼津市石脇上94-2	054-627-9022
110	福山 敏彦	男	37	兵 庫 県	宍粟郡千種町七野292	0790-76-3560
111	渡会 徹	男	37	群 馬 県	吾妻郡嬭恋村大字芦生田599-1 85A-303	0279-97-1015
112	西川 博之	男	37	岐 阜 県	名古屋市中南区豊2-21-13	052-691-0107
113	鈴木 邦夫	男	37	群 馬 県	利根郡水上町高日向651	0278-72-3217
114	内藤 浩	男	37	岐 阜 県	各務原市鶉沼各務原町二丁目207-1ビルハイ鶉沼605号	0583-70-3732
115	三輪 稔	男	37	岐 阜 県	岐阜市芥見6-158	058-243-1727
116	小椋 尚子	女	37	愛 知 県	春日井市大留町2-4-15	0568-52-3167
117	津幡 淳	男	37	東 京 都	埼玉県所沢市小手指町2-1386-1-206	042-928-1842
118	小野田 将利	男	37	愛 知 県	西加茂郡三好町大字三好字前畑2-1	05613-2-2555
119	山下 達樹	男	37	岐 阜 県	郡上郡高鷲村鮎立	0575-72-6693
120	大家 豊	男	36	岐 阜 県	吉城郡上宝村葛山214	0578-6-2663

入 学 一 年 生 研 修 会 参 加 者 名 簿

No.	氏 名	性別	年齢	所属県連	住 所	電 話
121	白川 晴久	男	36	岐 阜 県	揖斐郡池田町八幡2697-5	0585-45-8253
122	佐藤 豊	男	36	新 潟 県	中頸城郡妙高高原町田口930-90	0255-70-2224
123	吉田 英博	男	36	岐 阜 県	郡上郡白鳥町為真163-1	0575-82-3719
124	古田 好隆	男	36	岐 阜 県	郡上郡白鳥町野添984-1	0575-84-1263
125	佐藤 俊寿	男	36	埼 玉 県	熊谷市瀬南29-1ケリノハイ101	048-527-6094
126	佐藤 進	男	36	群 馬 県	吾妻郡嬭恋村大字大笹1080-1	0279-96-0170
127	小俣 雅史	男	36	東 京 都	世田谷区給田2-12-2-601	03-3326-7876
128	五島 繁樹	男	36	岐 阜 県	大垣市室本町四丁目26	0584-81-3153
129	斎藤 和照	男	36	秋 田 県	平鹿郡十文字町梨木羽場字東99-1	0182-42-0387
130	大洞 一	男	35	岐 阜 県	各務原市蘇原新栄町2-15サンハイSAKAE202	0583-71-7056
131	松本 文彦	男	35	群 馬 県	吾妻郡嬭恋村大字田代83	0279-98-0889
132	中野 雅夫	男	35	岐 阜 県	大野郡久々野町無数河1729	0577-52-2482
133	竹内 進	男	35	岐 阜 県	愛知県西加茂郡三好町大字福谷字広久伝15-99	05613-6-8377
134	古谷 寿美	男	35	神 奈 川 県	足柄上郡大井町金子659-16	0465-83-8556
135	大田 廣	男	35	長 野 県	北安曇郡白馬村大字神城22697.202	0261-75-3959
136	栗田 司	男	35	福 島 県	大沼郡金山町水沼字大牧2435	0241-55-3426
137	飯田 剛巳	男	34	東 京 都	千葉県千葉市美浜区打瀬1-4ハチノハ8番街510	043-211-6450
138	藤原 鎌三	男	34	岐 阜 県	名古屋市名東区猪高町猪子石原西ノ切1089-204	052-760-6381
139	新井 一巳	男	34	新 潟 県	中頸城郡妙高高原町大字関川2307-29	0255-86-3357
140	有元 崇浩	男	34	大 阪 府	大阪市阿倍野区播磨町一丁目16-25	06-6621-5004
141	鹿島田 康秀	男	34	栃 木 県	栃木県黒磯市小結200-51	0287-62-8141
142	綿古里 邦夫	男	34	長 野 県	神奈川県川崎市高津区諏訪3-18-5-205	044-813-6275
143	藤原 哲郎	男	34	神 奈 川 県	東京都葛飾区東新小岩一丁目4番16-1302号	03-3694-7595
144	会津 浩樹	男	34	岐 阜 県	各務原市鶯沼西町1-23	0583-70-9630
145	須澤 浩一	男	34	東 京 都	東村山市恩多町2-14-16-102	042-396-5164
146	阿部 泰生	男	34	群 馬 県	新潟県新発田市緑町一丁目8-7	0254-24-2394
147	渡部 康孝	男	34	福 島 県	大沼郡金山町横田字居平648	0241-56-4121
148	高嶋 忠之	男	33	東 京 都	八王子市市安町4-3-3	0426-22-3835
149	日野 雄二	男	33	新 潟 県	中頸城郡妙高高原町田口1007-2-1-404	0255-86-2322
150	根本 丈司	男	33	長 野 県	東京都台東区日本提2-21-2	03-3874-3538
151	鈴木 義広	男	33	秋 田 県	雄勝郡東成瀬?川字小立里台1-2	0182-47-5207
152	石原 洋一郎	男	32	長 野 県	北安曇郡白馬村大字北城3052-3コホマツトC-4	0261-72-5170
153	中島 敦	男	32	山 梨 県	静岡県駿東郡長泉町納米里437-17A-財利203号	0559-87-6613
154	三木 克章	男	32	岐 阜 県	吉城郡上宝村栃尾324-39	0578-9-2290
155	前山 康子	女	32	愛 知 県	名古屋市中川区富田町千音寺西川岸塚1318-13	052-432-8606
156	長谷川 道雄	男	32	長 野 県	北安曇郡白馬村北城831-2	0261-72-6732
157	野溝 弥生	女	32	東 京 都	世田谷区玉堤1-20-19-208	03-3704-1063
158	宮田 一也	男	32	栃 木 県	茨城県猿島郡総和町女沼567-14	0280-92-6611
159	本澤 順二	男	32	長 野 県	栃木県那須郡西那須野町井口1156-12	0287-37-8898
160	今田 純	男	32	岐 阜 県	吉城郡上宝村平湯648	0578-9-2636

入 会 者 名 簿

No.	氏 名	性別	年齢	所属県連	住 所	電 話
161	星野 浩	男	32	群馬県	利根郡利根村園原1371	0278-56-3360
162	伊藤 安信	男	32	岐阜県	本巣郡北方町北方194	058-324-2087
163	広瀬 昭彦	男	32	長野県	北安曇郡白馬村大字北城9715-2-501	0261-72-3519
164	小田 徹	男	32	新潟県	岩船郡朝日村塩野町326-4	0254-73-1058
165	内方 陽一	男	31	岐阜県	吉城郡上宝村村上1369	0578-9-2685
166	伊藤 敬二	男	31	岐阜県	揖斐郡春日村美東5370	058-327-6101
167	井上 謙治	男	31	兵庫県	城崎郡日高町山田639-1	0796-45-0774
168	高旗 長武	男	31	岐阜県	郡上郡白鳥町白鳥193-7	0575-82-3812
169	猪鼻 克次	男	31	埼玉県	富士見市鶴瀬東2-22-11ウ'アンパ'-ル203	0492-55-2579
170	小俣 比呂美	男	31	東京都	世田谷区給田2-12-2-601	03-3326-7876
171	寺島 直人	男	31	栃木県	東京都江東区千石1-3-21	03-5683-2602
172	中畑 貢一	男	31	岐阜県	大野郡久々野町山梨650-4	0577-52-2762
173	小林 昌四郎	男	31	群馬県	吾妻郡嬭恋村大笹155	0279-96-0812
174	金子 武史	男	31	群馬県	利根郡片品村東小川3460-1	0278-58-4556
175	渡部 拓弥	男	31	福島県	大沼郡金山町横田字居平648	0241-58-5274
176	澤島 哲夫	男	31	茨城県	日立市大字馬渡2660-50	0292-75-6714
177	国吉 一実	男	30	福井県	勝山市芳野町2-3-70	0779-87-2650
178	黒岩 康弘	男	30	群馬県	吾妻郡嬭恋村田代431-1	0279-98-0432
179	藤田 逸実	女	30	大阪府	泉南市男里6-5-1	0724-73-3799
180	小林 春河	男	30	群馬県	神奈川県横浜市金沢区西柴3-26-3	045-781-3230
181	相羽 春彦	男	30	新潟県	新井市大字長森1333-8	0255-73-8763
182	高野 良智	男	30	岐阜県	吉城郡上宝村柄尾682	0578-9-2164
183	鈴木 吉雄	男	30	群馬県	埼玉県川口市戸塚東3-35-11	048-294-2641
184	荒井 英治	男	30	岐阜県	吉城郡上宝村一重ヶ根872	0578-9-3433
185	増田 義人	男	30	兵庫県	城崎郡日高町山田516	0796-45-0035
186	大森 静光	男	30	長野県	北安曇郡白馬村大字北城12124-5	0261-72-2080
187	神林 幸代	女	29	神奈川県	鎌倉市小袋谷1-8-5	0467-45-1593
188	小西 俊輝	男	29	長野県	北安曇郡白馬村大字北城5215-2	0261-72-4153
189	石走 知子	女	29	愛知県	刈谷市井ヶ谷町前田4	0566-35-2101
190	川村 明洋	男	29	長野県	北安曇郡白馬村大字北城2904-5ウ'ランテ'瑞穂405	
191	石井 裕行	男	29	群馬県	利根郡昭和村大字糸井6575	0278-24-7133
192	渡辺 明	男	29	新潟県	東京都練馬区豊五中4-1-13	03-3993-0637
193	前山 昌親	男	29	愛知県	名古屋市中区中川区富田町千音時西川岸塚1318-13	052-432-8606
194	金田 力	男	29	長野県	北安曇郡白馬村大字北城4978-7	0261-72-3383
195	土屋 直樹	男	28	群馬県	吾妻郡嬭恋村大笹177	0279-96-1862
196	前川 知久	男	28	岐阜県	高山市三福寺町810-58	0577-32-5324
197	井之川 茂勝	男	28	新潟県	中魚沼郡中里村大字田沢甲3296	0257-63-3349
198	原田 修一	男	28	群馬県	吾妻郡嬭恋村大笹3133	0279-96-0333
199	渡部 好博	男	28	福島県	大沼郡昭和村小野川字宮原648	0241-57-2399
200	香島 大作	男	28	岐阜県	郡上郡高鷲村切立	0575-72-6148

スキ - ハ ° ト ロ - ル 研 修 会 参 加 者 名 簿

No.	氏 名	性別	年齢	所属県連	住 所	電 話
201	大竹 一嘉	男	27	群馬県	利根郡片品村鎌田4262-9	0278-58-9194
202	金崎 努	男	27	群馬県	利根郡昭和村糸井6298	0278-24-7155
203	熊木 純	男	27	新潟県	南王沼郡六日町大字余川1311	0257-72-3056
204	井上 圭吾	男	27	兵庫県	養父郡関宮町三宅664-18	0796-67-2421
205	岩田 弘幸	男	27	岐阜県	吉城郡上宝村平湯681-1	0578-9-2638
206	山本 孝幸	男	27	兵庫県	宍粟郡千種町西河内	0790-76-2888
207	梅澤 洋右	男	27	群馬県	渋川市阿久津173-1	0279-23-2144
208	深澤 和己	男	26	群馬県	吾妻郡草津町大字草津640-83	0279-88-3930
209	石田 良造	男	26	広島県	佐伯郡湯来町伏谷21-2	0829-86-2408
210	白鳥 順司	男	26	群馬県	吾妻郡草津町大字草津21	0279-88-4579
211	小宮山 昭裕	男	26	新潟県	南魚沼郡塩沢町大字吉里747-2	0257-82-1411
212	内藤 健吾	男	25	長野県	北安曇郡白馬村神城22287 B-7	0261-75-3684
213	山下 和也	男	25	岐阜県	郡上郡高鷲村鮎立2742	0575-72-5304
214	河辺 裕子	女	25	岐阜県	郡上郡八幡町島谷675	0575-65-4691
215	青木 幸路	男	24	広島県	島根県那賀郡金城町長田91	0855-44-0098
216	上田 智子	女	24	岐阜県	郡上郡高鷲村切立	0575-72-6295
217	梶原 健	男	22	広島県	広島市安芸区矢野町4200	082-822-3101

KUSATSU SKI AREA

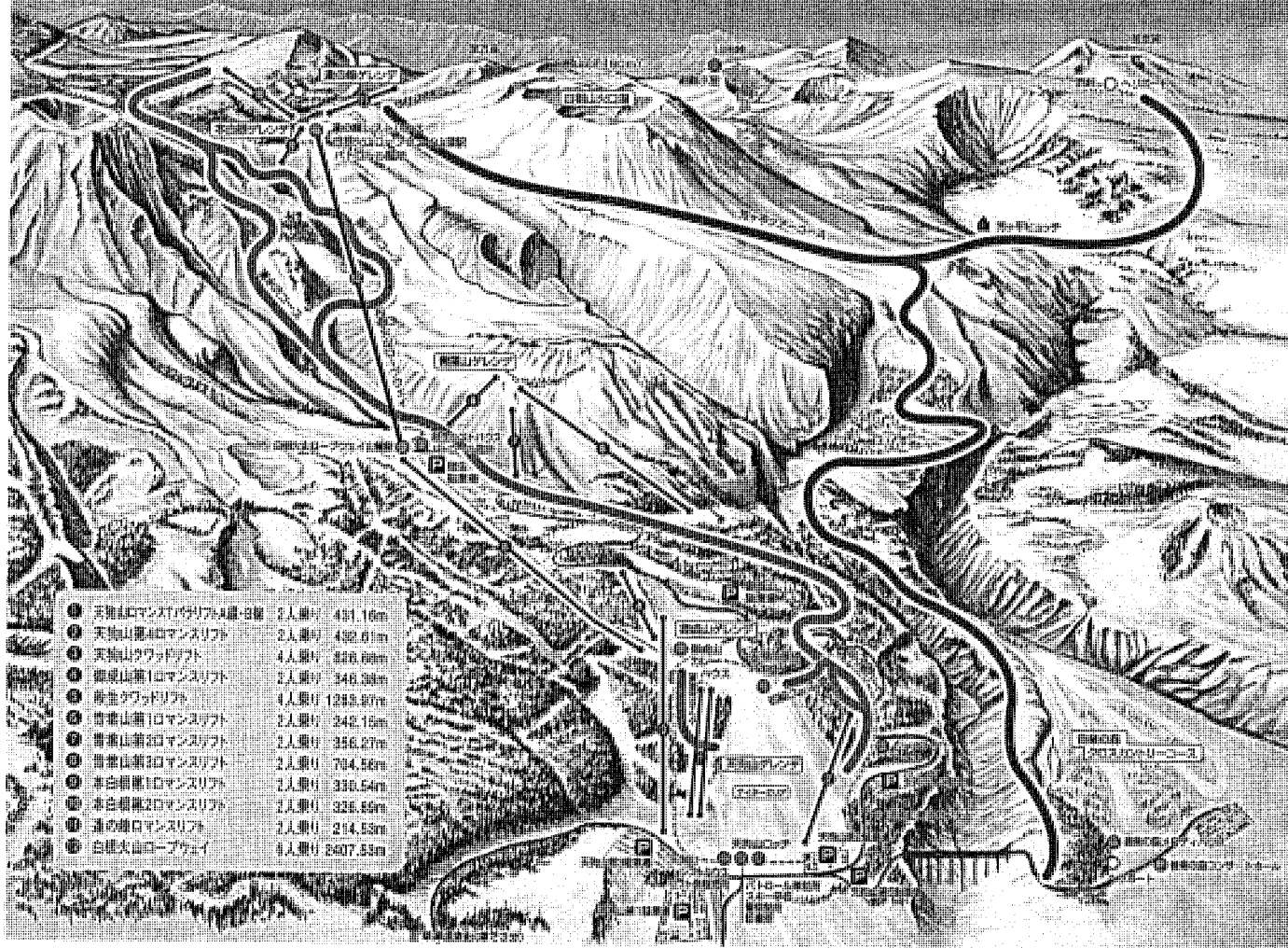

① 天狗山ロマンスTパラリフトA線・B線	2人乗り	431.16m
② 天狗山第4ロマンスリフト	2人乗り	432.01m
③ 天狗山タワーリフト	4人乗り	336.66m
④ 御成山第1ロマンスリフト	2人乗り	348.56m
⑤ 御成山タワーリフト	4人乗り	1233.87m
⑥ 青葉山第1ロマンスリフト	2人乗り	348.15m
⑦ 青葉山第2ロマンスリフト	2人乗り	356.27m
⑧ 青葉山第3ロマンスリフト	2人乗り	794.56m
⑨ 赤白根第1ロマンスリフト	2人乗り	336.54m
⑩ 赤白根第2ロマンスリフト	2人乗り	336.54m
⑪ 通の浦ロマンスリフト	2人乗り	214.53m
⑫ 白根火山ロープウェイ	6人乗り	2407.53m

ゲレンデ&コースガイド

- 「逢の峰ゲレンデ」中～上級者
ゴールデンウィーク明けまで滑走可能なゲレンデ。雪質も良好。
◆滑走距離240m◆最大斜度26度◆平均斜度12度
- 「本白根ゲレンデ」中～上級者
ロープウェイ山頂駅の左に広がるゲレンデ。春スキーもOK。
◆滑走距離350m◆最大斜度26度◆平均斜度15度
- 「トドマツコース」中～上級者
樹氷きらめくトドマツ林に囲まれた自然味あふれるコース。ロマンチックムード満点。
◆滑走距離1300m◆最大斜度18度◆平均斜度12度
- 「振り子コース」中～上級者
草津の人気NO.1コース。振り子のように左へ右へ振られる感覚が楽しめる。
◆滑走距離3500m◆最大斜度30度◆平均斜度13度
- 「清水沢コース」中～上級者
国体の大回転競技用に開設されたコース。コンディションは常に快適。
◆滑走距離1800m◆最大斜度33度◆平均斜度16度
- 「青葉山ゲレンデ」中～上級者
混雑が少ない穴場ゲレンデ。中・上級者の練習バーンとして人気。
◆滑走距離600m◆最大斜度20度◆平均斜度10度
- 「しゃくなげコース」初～中級者
幅が広く傾斜もゆるやかな林間コース。ファミリーやビギナーにおすすめ。
◆滑走距離3200m◆最大斜度20度◆平均斜度10度
- 「御成山ゲレンデ」初～中級者
なだらかな斜面のゲレンデ。ボールコースを滑るタイムチャレンジャーも楽しめる。
◆滑走距離300m◆最大斜度15度◆平均斜度7度
- 「天狗山ゲレンデ」初～上級者
草津国際スキー場のメインゲレンデ。上級者は、名物「天狗の壁」にトライしてみよう。
◆滑走距離500m◆最大斜度28度◆平均斜度14度

雪上競技コース プロフィール

搬送競技

【使用ゲレンデ】

草津国際スキー場天狗山ゲレンデ
(天狗山ロマンスTパラリフトA線・B線使用)

スタート地点	標高	1,365m
ゴール地点	標高	1,257m
最大斜度		28度
平均斜度		16度
全長		386m

総合滑降

【使用ゲレンデ】

草津国際スキー場天狗山ゲレンデ
(天狗山ロマンスTパラリフトA線・B線使用)

スタート地点	標高	1,310m
ゴール地点	標高	1,257m
最大斜度		21度
平均斜度		13度
全長		232m

雪上競技コース プロフィール

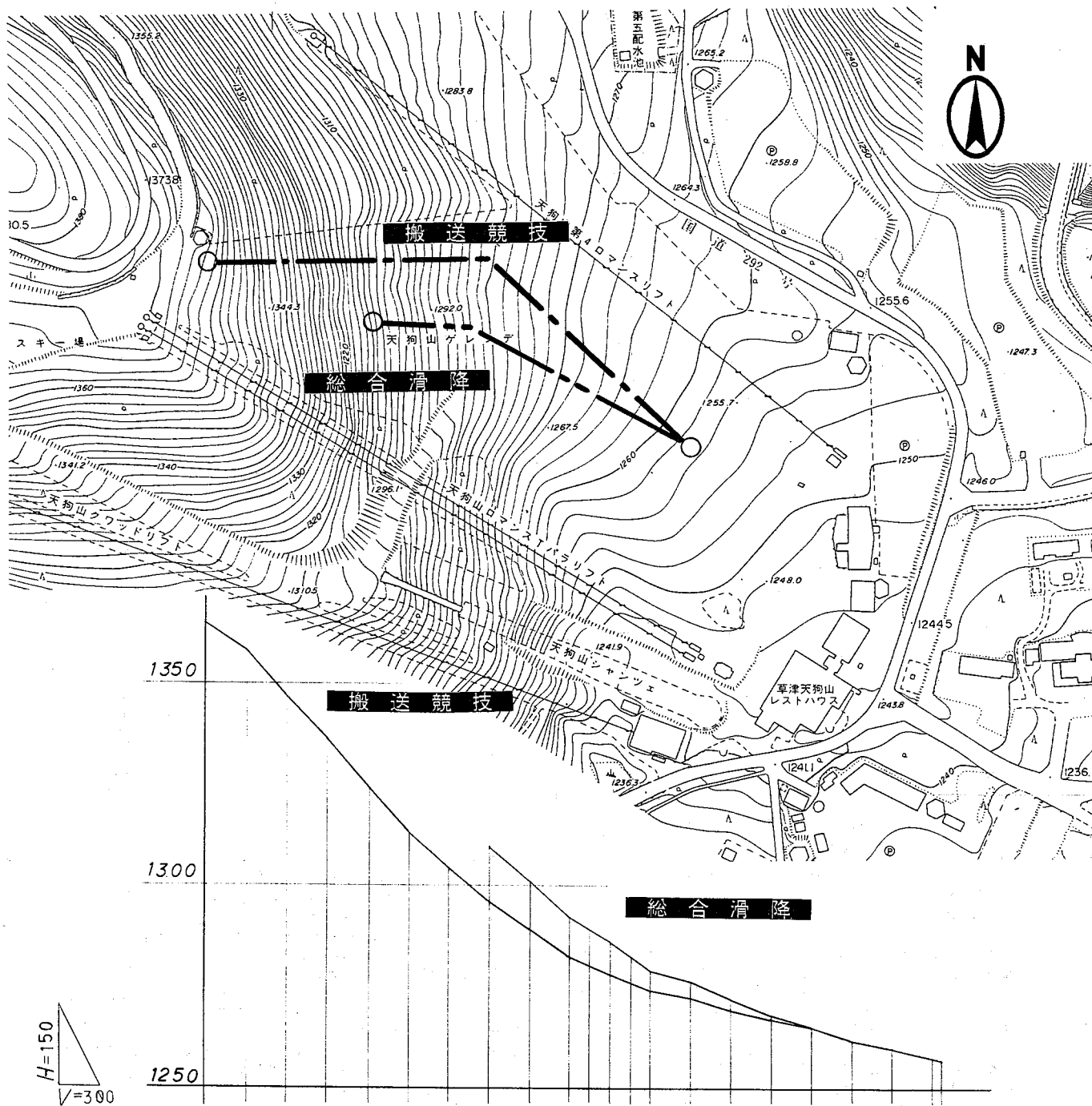

搬送競技

【使用ゲレンデ】
草津国際スキー場天狗山ゲレンデ
(天狗山ロマンスパラリフトA線・B線使用)

スタート地点	標高	1,365m
ゴール地点	標高	1,257m
最大斜度		28度
平均斜度		16度
全長		386m

総合滑降

【使用ゲレンデ】
草津国際スキー場天狗山ゲレンデ
(天狗山ロマンスパラリフトA線・B線使用)

スタート地点	標高	1,310m
ゴール地点	標高	1,257m
最大斜度		21度
平均斜度		13度
全長		232m

歡 迎

第 1 5 回

全国スキーパトロール 技術競技大会

選手の皆さんの御健闘を御祈り致します。

===== 群馬県スキー連盟 =====

会 長 青 木 巖

副 会 長 小 野 吉 郎 湯 本 恒 三

星 野 政 雄 林 清

理 事 長 瀧 日出雄

祝

第15回 全国スキーパトロール 技術競技大会



選手の皆さんの御健闘を御祈り致します。

◆◆◆ 公認スキーパトロール連絡協議会 ◆◆◆

会 長	千葉 純 司	理 事 長	上 田 正 男
副 会 長	一 戸 繁 輝	副 理 事 長	丸 山 明 雄
	久 永 正 利		
	加 茂 勝 康		
	志 水 淳		
	奥 田 淳 二		

歡 迎

第 1 5 回
全 国 ス キ ー パ ト ロ ー ル
技 術 競 技 大 会

選手の皆さんの御健闘を御祈り致します。

群馬県スキー連盟安全対策部

部 長 片 倉 善 文

委 員 長 上 利 貞 夫 森 山 直 温

群馬県スキーパトロール隊 一 同

祝

第15回

全国スキーパトロール技術競技大会

平成12年度

S A J公認パトロール研修会

選手の皆さんの御健闘を御祈り致します。

温泉湧出量日本一!

四季折々に魅力あふれる草津温泉

*主なイベント案内(春~夏)

- | | |
|---------------|---------------------|
| ・4月16日 | ツール・ド・草津 |
| ・4月21日 | 志賀草津道路(R292)開通 |
| ・4月29日~10月29日 | ロマンチック街道ステッカーラリー |
| ・5月1日~11月16日 | 草津温泉ウオーケラリー |
| ・6月1日 | 氷室の節句祭り |
| ・8月1日~3日 | 草津温泉感謝祭 |
| ・8月17日~30日 | 草津国際音楽アカデミー&フェスティバル |

観光の御案内は **草津温泉観光協会**

TEL 0279-88-0800

草津・温泉保養公園

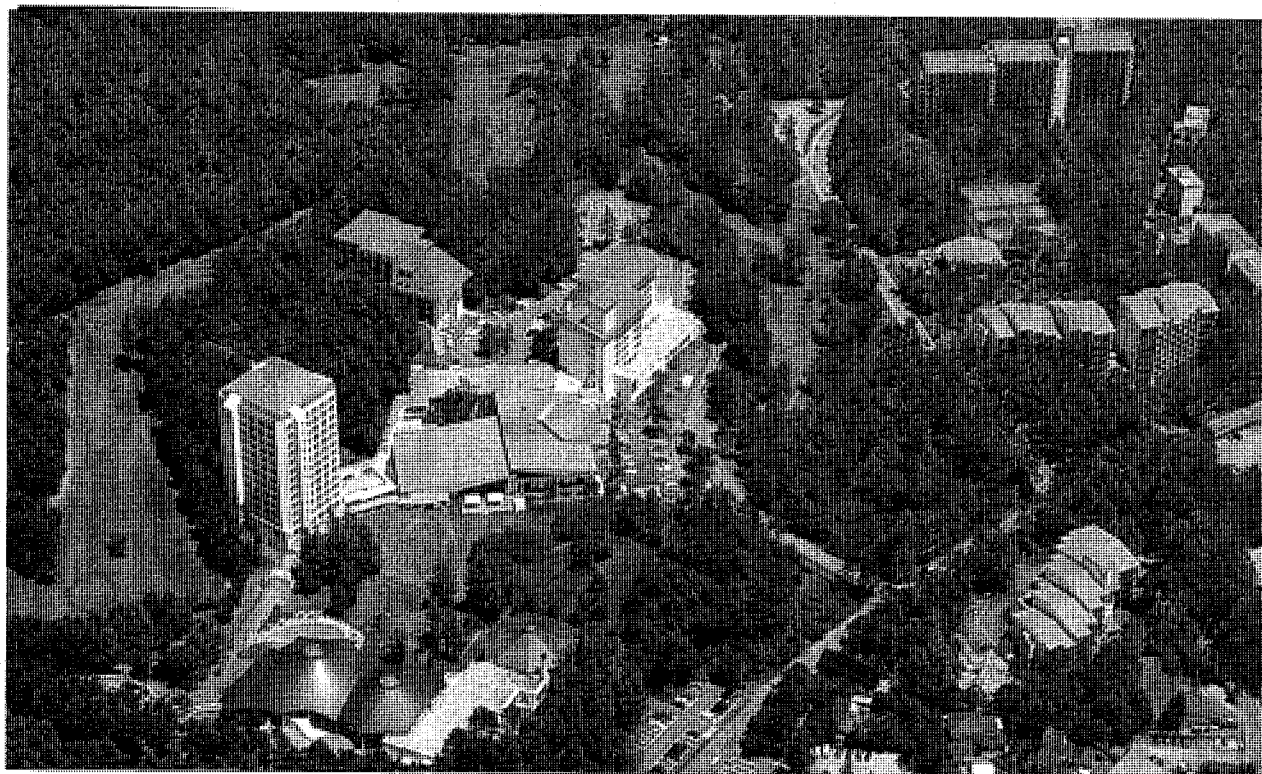

温泉と豊かな自然の中で優雅なクアライフを…。

- | | |
|-----------------|--|
| ホテル施設 | 洋室・和洋室(全室バス、トイレ付)・レストラン(和・仏・中・伊)・カフェ 他 |
| 温泉 | 露天風呂・温泉大浴場・西洋湯治館「テルメテルメ」 |
| スポーツ | アイアンゴルフ・パターゴルフ・テニス・スイミング・ボウリング |
| リラクゼーション | エステティックサロン・温泉整体・アカスリ・中国足心道(フットマッサージ)・森林浴 |

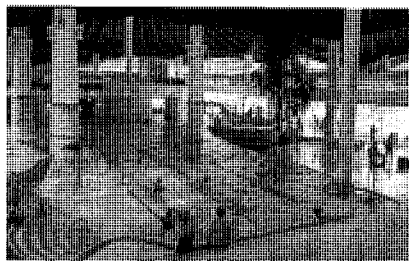
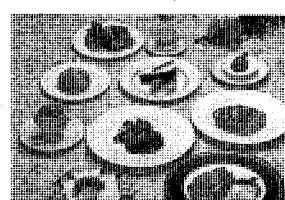
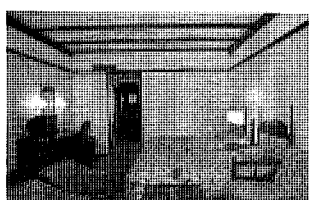
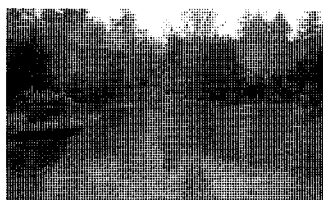
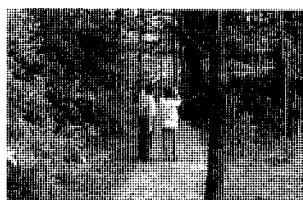

テルメテルメ 営業時間 9:00~22:00

中沢ヴィレッジ温泉保養公園のテルメテルメは、森のクアライフを創造します。

- | | | | |
|---------|-----------------|-----------|-------------------|
| ●時間湯 | ●ぬる湯 | ●幼児用プール | ●アカスリ |
| ●打たせ湯 | ●寝湯 | ●屋外プール | ●中国足心道 |
| ●むし湯(箱) | ●サウナ(高温、中温、ミスト) | ●運動浴プール | ●ナッピング(居眠り)ルーム |
| ●あつ湯 | ●ウェルネスカフェ | ●スイミングプール | ●エステティックサロン「メリーズ」 |

*入浴セット(タオル・湯上がり着上下)、レンタル水着あります。*ご宿泊のお客様はテルメテルメを半額にてご優待いたします。

草津・温泉保養公園中沢ヴィレッジ
ホテル ヴィレッジ

〒377-1793 群馬県吾妻郡草津町 618

東京 03-3252-0932 前橋 027-223-2627 草津 0279-88-3232

<http://www.tanaka-tec.co.jp:443/village>



当館は湯畑のすぐ前にあり、他館にはほとんど供給されていない、湯畑から直接お湯を引いております。八代將軍吉宗公がはいられた、最良の泉質を誇る湯畑の源泉を、100%使用しております。



館内のご案内

- 鉄筋9階建 ●第1級防災設備完備 ●客室95室 ●収容350名様
- 大宴会場・中宴会場・小宴会場・コンベンションホール「紫雨」●ロビーラウンジ
- 「サロン・ド・マチス」●コーヒー&カラオケ「月の舟」●「福屋」●売店「羽衣」
- 男女大浴場 ●男女露天風呂 ●貸切風呂 ●ゲームコーナー ●カクテルラウンジ「静かの海」

交通のご案内

- 東京—軽井沢／長野新幹線で70分 軽井沢—草津／草軽・西武バスで約70分
- 上野—長野原草津口／新特急草津号で2時間30分 長野原—草津／JRバスで約25分
- お車で、東京から関越自動車道・上信越自動車道経由で約3時間30分

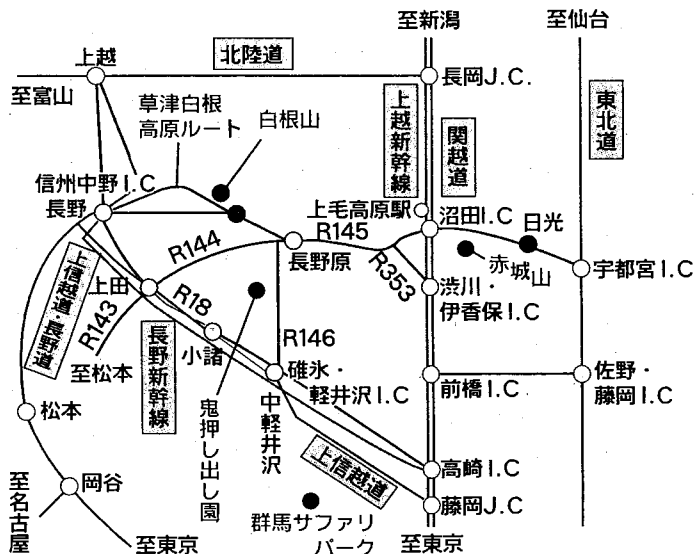

草津温泉
西の有馬、東の草津とも称され、江戸時代には「草津千軒江戸樽え」と言われたほど、自然の良薬として人々から愛され、徳川吉宗八代將軍は草津の温泉を江戸城まで運ばせて入浴したと記されています。草津温泉には、大小100余ヶ所の自然湧出の源泉があり、毎分約3万7千リットル、25.96度の温泉が湧出しています。この量は、自噴泉としては全国第一位であり、湧出量でも全国第二位を誇ります。その代表的な源泉は、町の中央の湯畑をはじめ、西の河原、地蔵、白旗、万代鉱などがあります。

●源泉名／湯畑
●泉質 酸性・含鉄・硫酸—アルミニウム・カルシウム—硫酸塩、塩化物温泉（硫化水素型）
●浴用の適応症
神経痛・筋肉痛・関節痛・五十肩・運動麻痺・関節のこわばり・うちみ・くじき・慢性消化器病・痔疾・冷え症・病後回復・疲労回復・健康増進・慢性皮膚病・慢性婦人病・切り傷・糖尿病・高血圧症・動脈硬化症・慢性中毒症・トリコモス酸炎・末梢神経障害

草津温泉 政府登録国際観光旅館
湯畑前 大東館

〒377-1711 群馬県吾妻郡草津町126
TEL.0279-88-2611 FAX.0279-88-5554
東京事務所 TEL.03-5261-1226

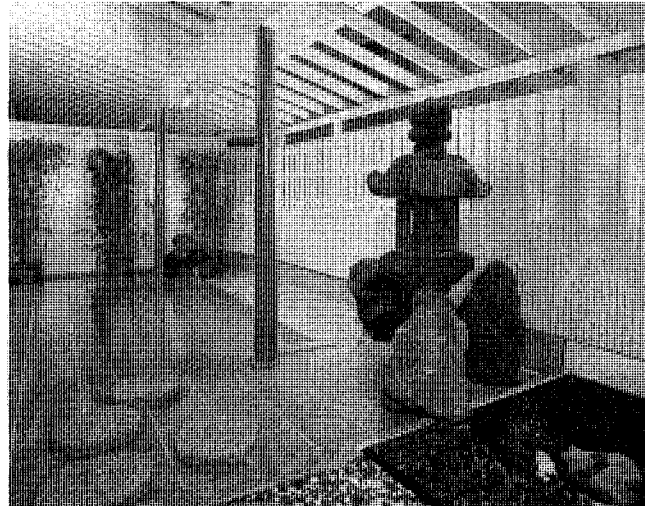

KEO'S



より進化させたディープサイドカーブスキー

従来のスキーが2輪駆動の自動車だとすれば、

KEO'Sはフルタイム4WD車。

アイスパーンなどの難しい雪面も

スキーががっちりグリップし、

ズレたり、

飛ばされたりすることがありません。

高速で、しかも深いターン。

キレル、走る、まわる。

KEO'S

は、

そんな本来は上級者だけが

味わうことのできた

高度な技術世界、

そしてスキー本来の楽しさを、

どなたにも味わっていただけるスキーなのです。



KS-PG



KS TWINKEEL

OBASAKA SKI



for More Excitement

「もっと」の声にこたえつづけます。

4年連続のW/CUPチャンピオンを成し遂げたATOMIC。

スキーヤーの情熱を包み込むウェア、ASICS。

よりエキサイティングに、より速く。冬を愛するすべての人の「もっと」の声にこたえつづけます。

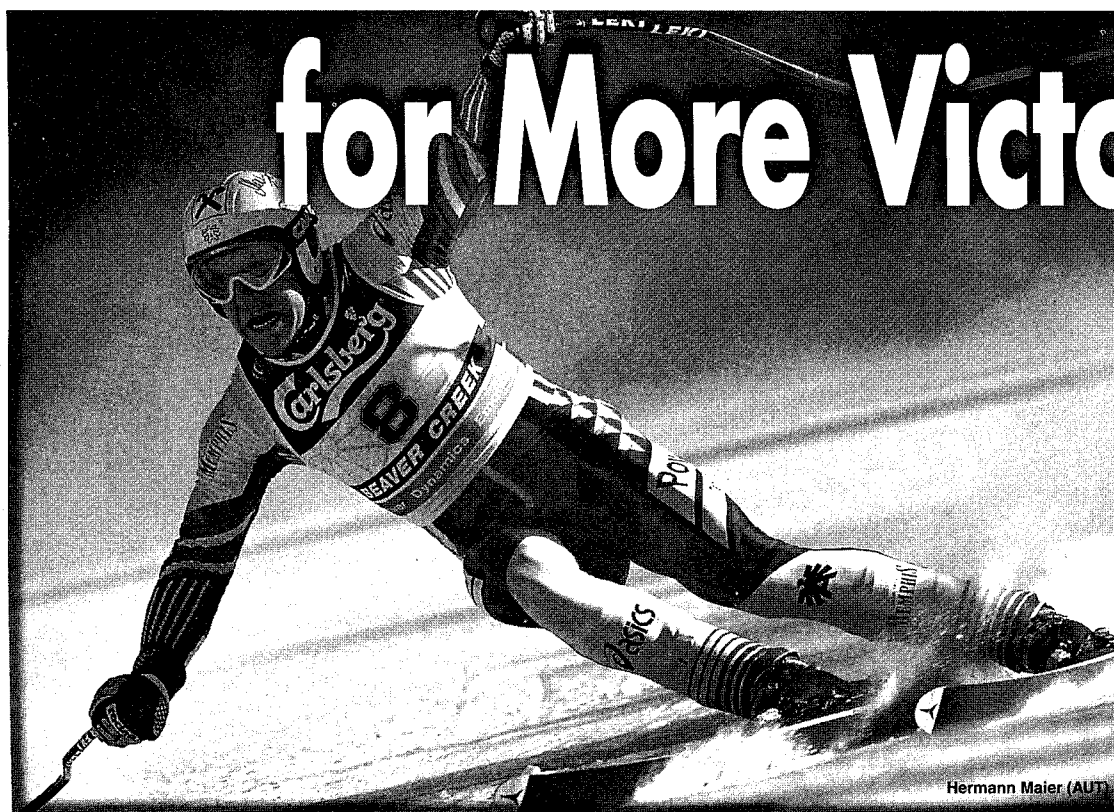

Hermann Maier (AUT)

ATOMIC

asics SKI WEAR

MIZUNO[®]
THE WORLD OF SPORTS

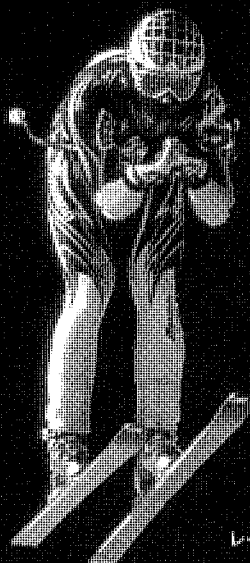

その性能は、世界を知っている。

数多くの賞状経験を経て、その力を、技を磨いた。
レーシングで、技術面で、限界へ挑む強い意志に応え、選手たちの華麗なテクニックを
変えるミズノモード。すべてが、世界の最前線で闘うために生まれた性能だ。

Photo: Benji/epic/Stoneisland

meatle



●ミズノインターネットショップは ———— <http://www.mizuno.co.jp>
●ミズノ製品についてのお問い合わせは ———— 「ミズノお客様相談センター」
東京 TEL. 03-5325-7110 FAX. 03-5325-7217 大阪 TEL. 06-6614-8110 FAX. 06-6614-8483



エンジョイ! アウトドアライフ!

冬はスキーにスノボ!
夏はキャンプにバーベキュー!
欲張りなアクティブ派を
私達は応援します。

<取り扱い商品>

スキー・スノーボード・キャンプ・登山
ハイキング・ダイビング・ウインドサーフィン
サーフィン・カヌー・マウンテンバイク
インラインスケートなどなど

各スキー場パトロール様、団体登録による特別割引
制度をご利用ください。詳しくは各店までお問合わせを

ウインタースポーツ&アウトドアスポーツプロショップ

S.R.C. & MAUI

SRC新宿本店/03-5285-8500

東京都新宿区歌舞伎町2-4 4-1 新宿ハイジア地下1階

MAUI池袋本店/03-3984-4214

東京都豊島区東池袋1-3 4-5 安田生命ビル1階

野沢温泉・蔵王温泉・志賀高原・草津・白馬八方尾根・妙高高原
NOZAWA ONSEN. ZAO ONSEN. SHIGA KOGEN. KUSATSU. HAKUBA HAPPO-ONE. MYOKO KOGEN.

スキーの安全を支える皆様を応援します。



草津はMt.6のメンバーです。

(マウント・シックス)

ひとつの夢に向かう、6つの意志。

「リゾートの本当の楽しさをもっと多くの人に伝えたい。」

そんな共通の想いから、伝統と歴史ある6大山岳リゾートが互いに協力し合い、
全てにベストを目指してゆく「Mt.6 ベスト オブ ザ クラシック マウンテンリゾート」。

6倍に広がる可能性でリゾートをもっと楽しく、快適に。21世紀に向けて、
サービスの向上や環境保護など、ひとつずつできることから実現していきたいと思っています。

私たちの挑戦はまだまだ始まったばかり。応援してください。

お問い合わせ/Mt.6 東京事務局：Tel.03-3770-6676 Fax.03-3770-8704

歓 迎

SAJ公認 草津スキースクール

草津スキースクール校長 山口 誠

スタッフ一同

1999-2000

KUSATSU SKI SCHOOL

SAJ公認
草津スキースクール

SAJ公認
草津スキースクール

TEL 0279-88-4683

ML

教えるたい、上達の喜び、伝えたい、スキーの楽しさ

草津国際スキー場

大滝乃湯

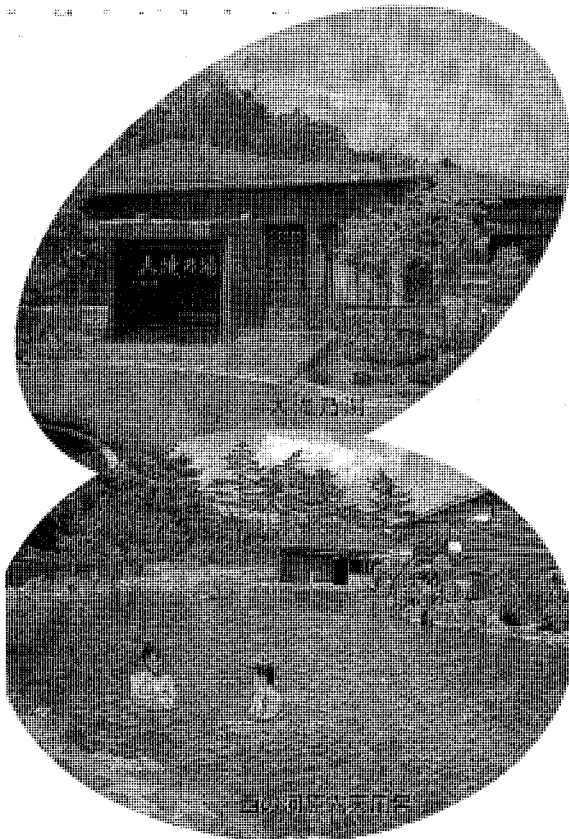

草津町健康増進センター



大滝乃湯

〈施設のご案内〉 ●敷地面積/6,874.86㎡ ●建物面積/1階：987.83㎡・2階：60㎡・地階：356.95㎡ ●喫茶室・食堂・無料休憩室(地階・2階)・有料休憩室(1階)・露天風呂・大浴場・サウナ・あわせ湯(地階)・駐車場完備(100台)

〈営業時間〉 ●6/1～9/30=AM9:00～PM10:00 ※最終入館PM9:00
●10/1～5/31=AM9:00～PM8:00 ※最終入館PM8:00
※12/1～15は休館日(詳細はお問い合わせのうえ、確認してください)

〈利用料金〉 ●大人800円 ●子供400円

☎0279(88)2600

〒377-1711 群馬県吾妻郡草津町大字草津596-13

西の河原露天風呂

〈施設のご案内〉 ●敷地面積/2,200㎡ ●建物面積/99㎡ ●露天風呂面積/500㎡ ●男子更衣室・女子更衣室

〈営業時間〉 ●4/1～11/30=AM7:00～PM8:00
●12/1～3/31=AM9:00～PM8:00
※最終入館は終了1時間前です。

〈利用料金〉 ●大人500円 ●子供300円

☎0279(88)6167

〒371-1711 群馬県吾妻郡草津町大字草津521-3

草津温泉

大滝乃湯
西の河原露天風呂



草津国際スキー場のスキーコースは、
 スキーの発展地、
 NOZAWA GUNSEN
 ZAO GUNSEN
 SHIGA KOGEN
 KUSATSU
 HAKUBA HAPPOGOME
 WAKO KOGEN
 に次ぎ、東北地方のスキー場の中で

KUSATSU

INTERNATIONAL SKI & SPA RESORT

春スキー
 5月7日まで
 草津国際スキー場

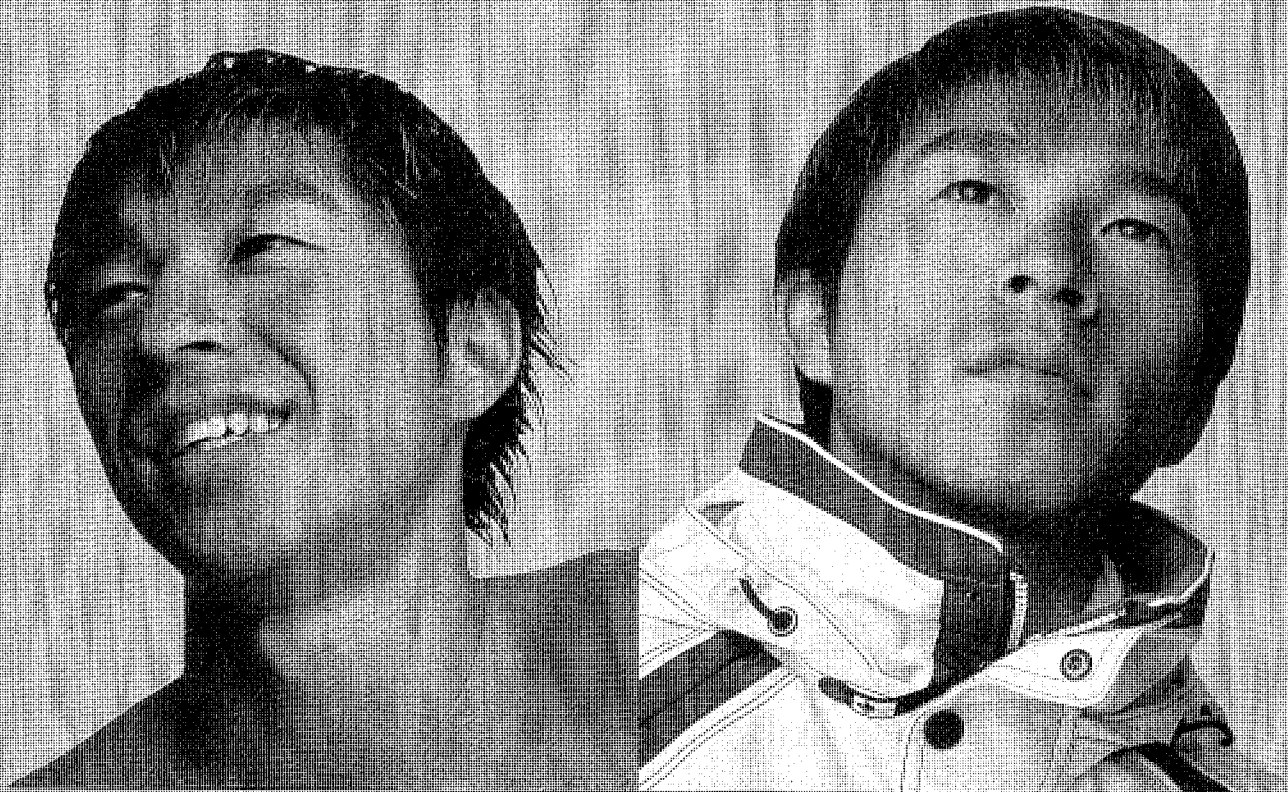

草津国際スキー場

TEL 0279-88-8111 <http://www.town.kusatsu.gunma.jp/>

草津の姉妹都市 オーストリアのチロル州 マイシュティフト オーストラリアのニシオスコ国立公園内 スノーワイパー